

Муниципальное бюджетное учреждение
дополнительного образования (МБУ ДО)
детская хореографическая школа имени М.М. Плисецкой
городского округа Тольятти

МЕТОДИЧЕСКОЕ ПОСОБИЕ

«Музыкальное оформление уроков балетной гимнастики
в подготовительных и младших классах»
для хореографических школ и ДШИ

Составители:
Яфанова Наталия Владимировна
Руденко Наталья Николаевна
Неткачёва Алина Александровна

г.Тольятти

ПОЯСНИТЕЛЬНАЯ ЗАПИСКА

Методическое пособие «Музыкальное оформление уроков балетной гимнастики в подготовительных и младших классах» для хореографических школ и ДШИ адресовано концертмейстерам дополнительного образования, а также музыкальным руководителям дошкольных учреждений, преподавателям хореографических студий, общеобразовательных школ, педагогам - музыкантам широкого профиля.

Цель пособия – помощь начинающим концертмейстерам в работе над музыкальным оформлением уроков балетной гимнастики.

Пособие содержит рекомендации подбора музыки, а также музыкальные фрагменты к показанным на фотографиях движениям балетной гимнастики, что существенно облегчает восприятие материала и даёт возможность концертмейстерам грамотно и методически верно выстраивать музыкальное сопровождение на уроках.

Представленный музыкальный материал, созданный на основе импровизаций и современных аранжировок популярных мелодий из отечественных мультфильмов и детских художественных фильмов, прошел практическую проверку в работе с учащимися на уроках балетной гимнастики в младших классах хореографической школы им. М. М. Плисецкой. Предлагаемая музыка в зависимости от исполняемого движения, имея различный музыкальный характер, ритмический рисунок и фактуру, полностью адаптирована к урокам и отвечает следующим критериям:

- 1) Метрическая однородность;
- 2) Четкая гармоническая основа;
- 3) Интонационно - ритмическая ясность и простота.

В завершении методического пособия представлены примеры музыкального сопровождения к урокам балетной гимнастики и практические рекомендации для учащихся хореографических школ и детских школ искусств младшего школьного возраста.

ПОКЛОН

Любой урок в хореографическом классе начинается с поклона-приветствия. Поклон для урока балетной гимнастики берется либо вальсовый, либо из польки (последние восемь тактов). Основное требование – музыка должна быть выразительной, легко узнаваемой и ритмически понятной.

ПОКЛОН (ВАЛЬС)

Л. Бекман

Preparation

Подготовительное движение, выполняемое перед началом упражнения.

Музыкальное сопровождение каждого упражнения начинается со вступления (Preparation), которое может быть разной длины, в зависимости от необходимой подготовки к тому или иному упражнению (от трёх нот и до нескольких тактов).

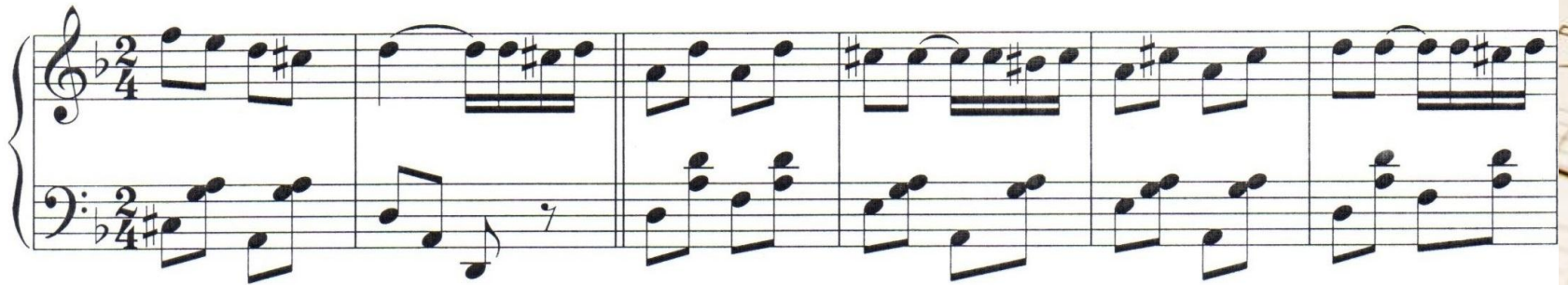

ПАРТЕРНЫЕ УПРАЖНЕНИЯ

Партерные упражнения включают в себя многообразие вальсовой формы. Данные упражнения направлены на развитие эластичности и укрепление мышц тела, растяжение подколенных мышц и связок, улучшение тазобедренной и голеностопной выворотности – выполняются на середине зала на ковриках.

Упражнение «Лодочка»
Музыкальное сопровождение: размер- 2/4, 4/4,
характер - умеренный, чёткий.

Белые снежинки (в обработке)

Г. Гладков

8va

8va

(8)

Исходное положение: лёжа на полу на животе, руки вытянуты вперёд, ноги вместе, колени прогнуть. Чередовать одновременное поднятие вытянутых ног и рук на предельно возможную высоту, с отрывом от пола плечевого и тазобедренного суставов.

Упражнение «Наклоны в Бабочке»
Музыкальное сопровождение: размер – 3/4, 4/4,
характер – плавный, мелодичный, темп – умеренный.

Луч солнца золотого (в обработке)

Г. Гладков

Исходное положение: сидя на полу, ноги согнуты в коленях, стопы соединены, спина – прямая, руки в первом классе могут находиться на коленях, во втором – лежат на талии. Производятся наклоны вперёд; руки вытянуты, туловище как можно плотнее прижимается к полу с прямой спиной.

Упражнение «Ножницы»
Музыкальное сопровождение: размер - 2/4, 4/4,
характер - умеренный, чёткий.

Летка-енка (в обработке)

Р. Лехтинен

**Исходное положение: лёжа, спина плотно прижата к полу.
Производится поочерёдное выбрасывание прямых вытянутых
вверх ног с большей и меньшей амплитудой; раскрытие и
перекрещивание ног над полом в одной плоскости.**

Упражнение «Равновесие»
Музыкальное сопровождение: размер - 2/4, 4/4,
характер - умеренный, чёткий.

Настоящий друг (в обработке)

В. Савельев

Исходное положение: стоя на полу с упором на колени и руки, спина прямая параллельно пола, голова опущена. Поднимать поочерёдно вытянутые противоположные руку и ногу, с одновременным поднятием головы. Располагая их в одну параллельную пола линию (ладонь – локоть-ухо-поясничный отдел-колени-носок стопы).

Упражнение «Часики»

Музыкальное сопровождение: размер – 3/4, 4/4,
характер – плавный, мелодичный, темп – умеренный.

МАМА (в обработке)

Б. Жерар

Исходное положение: сидя на полу, ноги максимально разведены в стороны, спина прямая, следует следить за положением тазобедренного сустава, колени выпрямить, пятки оторвать от пола. Наклоны выполняются в сторону с касанием кисти руки противоположной стопы при вытянутых и разведённых в стороны ногах, плечо скользит по ноге на пол. Далее, из исходного положения производятся наклоны вперёд с вытянутыми руками и прямой спиной, касаясь грудью пола, следует стараться положить живот на пол. Следить за сохранением исходного положения тазобедренного сустава и угла раскрытых ног;

**ПРИМЕРЫ
МУЗЫКАЛЬНОГО
СОПРОВОЖДЕНИЯ
К УПРАЖНЕНИЯМ**

I раздел
Allegro (аллегро)

*пьесы с бодрым характером и
чётким ритмическим рисунком
(музыкальный размер 2/4)*

Песенка лъвѣнка и черепахи (в обработке)

Г. Гладков

Летка-енка (в обработке)

Р. Лехтинен

PCD 36

№. 68

4 9

10 7

Т Н Т Р Т

Т Н Т Р Т

Т Н Т Р Т

Т Н Т Р Т

Т Н Т Р Т

Т Н Т Р Т

Т Н Т Р Т

II раздел
Вальсы

Вальс Белоснежки (в обработке)

ф. Черчилль

МАМА (в обработке)

Б. Жерар

III раздел
Adagio (ададжио)

*пьесы кантиленного характера
с распевной мелодией и неторопливым,
спокойным звучанием
(музыкальный размер 4/4)*

Луч солнца золотого (в обработке)

Г. Гладков

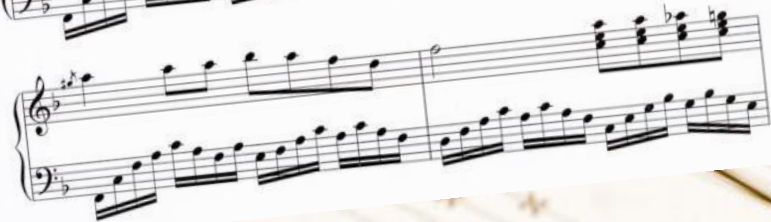

PCD 36

Эт. 68

4 9 10 7

Т Н Т Р Т Н
Х Х Х Х Х Х

Список используемой литературы

1. Вихрева Н.А. «Экзерсис на полу». М., 2004 год.
2. Музыкальные отрывки из мультфильмов и детских кинофильмов советских и зарубежных композиторов (в обработке).
3. Нагайцева Л.Г. Балетная гимнастика. Учебное пособие для преподавателей хореографических отделений детских школ искусств. – Краснодар: КГТО «Премьера», 2004 г.
4. Новицкая Г.П. «Урок танца». (Пособие для преподавателей и концертмейстеров); Издательство «Композитор». СПб.
5. Использованы фотографии ученицы 5 класса хореографической школы им. М.М. Плисецкой

СПАСИБО ЗА ВНИМАНИЕ