Пирĕн тăрăхри пахча çимĕçсем. Помидор.

Хатĕрлекенĕ – Шупашкар хулинчи муниципаллă автономлă пĕтĕмĕшле пĕлӳ паракан 3-мĕш лицейра чăваш чĕлхине вĕрентекен

Урок тĕллевĕсем

1. Пахча çимĕç ячĕсене аса илсе çирĕплетсе хăварасси, çĕнĕ çимçĕс помидорпа паллаштарасси
2. Ачасен пуплев чĕлхине аталантарасси: диалог, монолог йĕркелесси
3. Ĕçе юратма, аслисене ĕçре пулăшма хăнăхтарасси

Ак илемлĕ вырăн,
Акă улмуççи.
Пахчара пит ырă,
Сад вăл – чун уççи.

Чĕлхе зарядки

Ла ла ла кĕнеке вула
Ул ул ул тимлĕ эсĕ пул
ӳк ӳк ӳк такăнса ан ӳк.

eglass.com.ua eglass.com.ua

Тупмалли юмахсем

1.Кĕрĕк çине кĕрĕк тãхãнатãп,

Хĕл çитсессĕн çав çавах шãнатãп

2.Йĕре –йĕре сĕвеççĕ тире

3.Кĕпем хĕрлĕ, тутãр симĕс,

эп

чи тутлã пахча – çимĕç.

4.Иккĕмĕш çãкãр теççĕ мана халãхра

5.Пĕр пÿртре çĕр тãван пурãнать.

eglass.com.ua

Çĕнĕ çимĕç

Ку помидор. Вãл пирĕн тãрãхра ўсет. Помидора пахчара, уйра,теплицăра ўстереççĕ.

Помидор шултра тата вĕтĕ сортлã пулать. Вĕсем хĕрлĕ, сарã, хура тãслĕ пулаççĕ. Пирĕн тãрãхра ытларах хĕрлĕ тĕсли тĕл пулать.

eglass.com.ua eglass.com.ua

Словарь ĕçĕ

Йӳçĕк – кислый

Сиплĕ – лечебный

Усãллã – полезный

Шултра – крупный

Вĕтĕ – мелкий

Хаклã – дорогой

Пылак - сладкий

Чĕрĕлле – в свежем виде

eglass.com.ua eglass.com.ua

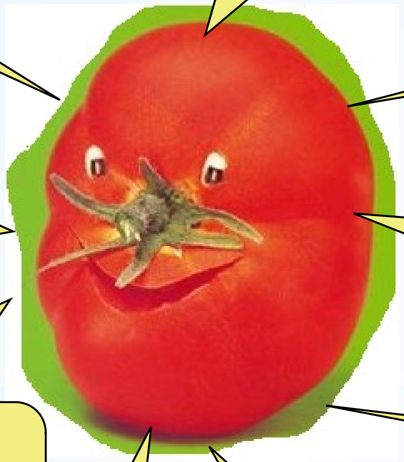

1. Помидор ăçта ÿсет?

2. Вăл пирĕн тăрăхра сарăлни миçе çул çитет?

3. Эсир мĕнле помидорсене пĕлетĕр?

4.Помидорсем мĕн тĕслĕ пулаççĕ?

5.Помидорта мĕн -мĕн пур?

6. Помидортан мĕн тăваççĕ?

7.Ăна тата ăçта яраççĕ?

8. Помидора мĕнле çиеççĕ?

9. Помидор сывлăхшăн мĕнле çимĕç?

eglass.com.ua eglass.com.ua

Диалог йĕркелеме пулăшакан ыйтусем

1.Сирĕн пахчара мĕнле çимĕçсем ўсеççĕ?

2.Эсĕ мĕнле пахча çимĕçсене пĕлетĕн?

3.Эсĕ мĕнле пахча çимĕçсене юрататãн?

4.Сирĕн пахчара помидор çитĕнет –и ?

5.Эсĕ вĕтĕ е шултра помидор юрататãн?

6.Помидортан мĕн тãваççĕ?

Ваттисен сăмахĕсем

Çĕр çинче этем туман ĕç çук.
(На земле нет работы ,которой не делал бы человек).

Кайăк хитре тĕкĕпе, этем ырă ĕçĕпе.
(Птица красива перьями, а человек работой).

Ĕç пире тăрантарать, кахал пăсать.
(Работа нас кормит, а лень портит).

Тест ыйтăвĕсем

1.Помидор ăçта ўсет?

а) улăхра ă)пахчара б)вăрманта

2.Вăл пирĕн патра миçе çул каялла ўсме пуçланă?

а)100 çул ă)300 çул б)200 çул

3.Помидора мĕнле чиртен çиме сĕнеççĕ?

а)пуç чирĕнч ă)чĕре чирĕнчен б)ура ирĕнчен

4.Помидор мĕнпе пуян?

а) шывпа ă) крахмалпа б) сахăрпа

5. Мĕнле помидор сорчĕ тутлă?

а) вĕтĕ ă)симĕс б)шултра

6.Помидора мĕн тăваççĕ?

а)ăшалаççĕ ă)тăварлаççĕ б)йўçĕтеççĕ

Рефлекси

Мана килĕшрĕ…..

Йывăр пулчĕ…….

Çĕннине пĕлтĕм…. ..

Интереслĕ пулчĕ……..

eglass.com.ua eglass.com.ua